

CARACTERÍSTICAS GENERALES

Tipo de producto	Pagaré con rendimiento liquidable al vencimiento en moneda nacional.
Cobertura geográfica	Disponible en todas las sucursales de la República Mexicana.
Plazo	Lo escoge el cliente desde 28 hasta 360 días.
Monto mínimo de apertura	\$1,000 pesos.
Cuenta eje ligada	El depósito se hace con cargo en la cuenta eje seleccionada. En esa misma cuenta eje se abonará el capital e intereses en la fecha de vencimiento. La apertura de Pagaré no se puede ligar a cuenta de menores
Retiros	Sólo puede retirar al vencimiento del plazo.
Tasa de interés fija	Fija bruta anual. Dependiendo del plazo seleccionado. Consultar Tabla de Tasas de Inversión Creciente y Pagaré anexas .
GAT (Ganancia Anual Total)	Consultar GAT en la Tabla de Tasas de Inversión Creciente y Pagaré anexas.
Instrucciones al vencimiento	El cliente puede escoger entre tres opciones y modificarlas dentro del plazo: 1. Reinversión automática de capital e intereses (mismo plazo). 2. Reinversión automática de capital y transferencia de intereses a la cuenta eje (mismo plazo). 3. Traspaso de capital e intereses a la cuenta eje.
Reinversión Automática	En la reinversión se tomará una nueva tasa, la vigente en ese momento para ese plazo. El Pagaré podrá renovarse automáticamente, con el mismo plazo contratado inicialmente, hasta por un periodo no mayor a 3 años. Si el cliente quiere reinvertir después de 3 años tendrá que acudir a cualquier sucursal para abrir un nuevo Pagaré.
Tarjeta de débito	No tiene ligada una tarjeta de débito.
Estado de cuenta	No hay. Los movimientos estarán reflejados en el Estado de Cuenta de la cuenta eje.
Beneficiarios	Se puede dar de alta hasta 4 beneficiarios, es obligatorio registrar por lo menos uno.



Operación considerada para la garantía hasta por 400 mil UDIS por persona por institución
www.ipab.org.mx

REQUISITOS

Cliente BanCoppel	Tener en expediente electrónico el Contrato Múltiple de Productos de Captación.
Cliente Nuevo	Contrato Múltiple de Productos de Captación Ser mayor de 18 años Identificación Oficial Comprobante de domicilio
Beneficiarios	Se puede dar de alta hasta 4 beneficiarios, es obligatorio registrar por lo menos uno.

COSTOS Y COMISIONES

"Consultar la Tabla de Tasas y Comisiones anexa".

INFORMACIÓN IMPORTANTE

Para la contratación de este producto es necesario que el cliente tenga una Cuenta Eje en donde se le depositará el importe del Pagaré y de sus intereses cuando llegue a su vencimiento.

Autorizados	Se puede dar de alta hasta 2 autorizados para retirar de la cuenta.
--------------------	---

Ver condiciones, comisiones y requisitos en www.bancoppel.com

CONDUSEF: www.condusef.gob.mx 800 999 8080 y (55) 5340 0999 UNE: une@bancoppel.com (55) 5278 0000, Ext. 510 196.

BanCoppel, S.A. Institución de Banca Múltiple, es una persona moral distinta de Coppel S.A. de C.V. así como de cualquiera de sus negocios afiliados o vinculados.

Pagaré

Plazos desde (en días)	Plazos hasta (en días)	Tasa fija bruta anual	GAT Nominal	GAT Real**
28	59	1.00%*	1.00%*	-2,69%
60	90	1.25%*	1.26%*	-2,45%
91	119	1.50%*	1.51%*	-2,21%
120	149	1.75%*	1.76%*	-1,97%
150	179	2.00%*	2.01%*	-1,72%

Plazos desde (en días)	Plazos hasta (en días)	Tasa fija bruta anual	GAT Nominal	GAT Real**
180	209	2.25%*	2.26%*	-1,48%
210	239	3.00%*	3.02%*	-0,75%
240	269	3.25%*	3.28%*	-0,50%
270	299	3.50%*	3.50%*	-0,29%
300	329	3.75%*	3.75%*	-0,05%
330	360	4.25%*	4.25%*	0,43%

Rangos de inversión	Monto para el cálculo	GAT NOMINAL*		
		Plazo: 28 Tasa = 1.00%	Plazo: 91 Tasa = 1.50%	Plazo: 180 Tasa = 2.25%
De \$1,000 a 9,999	\$ 1,000	1.00%*	1.51%*	2.26%*
De \$10,000 a 99,999	\$ 10,000	1.00%*	1.51%*	2.26%*
De \$100,000 a 499,999	\$ 100,000	1.00%*	1.51%*	2.26%*
De \$500,000 a 999,999	\$ 500,000	1.00%*	1.51%*	2.26%*
De \$1,000,000 en adelante	\$1'000,000	1.00%*	1.51%*	2.26%*

Rangos de inversión	Monto para el cálculo	GAT REAL **		
		Plazo: 28 Tasa = 1.00%	Plazo: 91 Tasa = 1.50%	Plazo: 180 Tasa = 2.25%
De \$1,000 a 9,999	\$ 1,000	-2.69%	-2.21%	-1.48%
De \$10,000 a 99,999	\$ 10,000	-2.69%	-2.21%	-1.48%
De \$100,000 a 499,999	\$ 100,000	-2.69%	-2.21%	-1.48%
De \$500,000 a 999,999	\$ 500,000	-2.69%	-2.21%	-1.48%
De \$1,000,000 en adelante	\$1'000,000	-2.69%	-2.21%	-1.48%

Inversión

Creciente

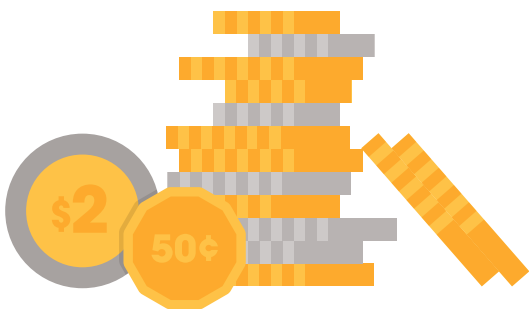

Mes	Tasa fija bruta anual	GAT Ganancia Anual Total
Mes 1	0.01%*	GAT Nominal 4.00%* GAT Real ** 0.19%*
Mes 2	0.25%*	
Mes 3	0.50%*	
Mes 4	0.75%*	
Mes 5	1.00%*	
Mes 6	1.25%*	
Mes 7	1.50%*	
Mes 8	1.75%*	
Mes 9	2.00%*	
Mes 10	2.25%*	
Mes 11	2.50%*	
Mes 12	4.00%*	

La GAT nominal y real son calculadas bajo el supuesto de que la inversión se mantiene durante el plazo objetivo de 12 meses.



Operación considerada para la garantía hasta por 400 mil UDIS por persona por institución. www.ipab.org.mx

bancoppel.com

800 122 6773
Centro de Atención Telefónica BanCoppel

LADA SIN COSTO



BanCoppel

Fecha de cálculo 01 de Noviembre de 2024. Tasas vigentes a partir del 26 de Noviembre de 2024 al 23 de Abril 2025. | *Antes de impuestos. Para fines Informativos y de comparación. | **La GAT Real es el rendimiento que obtendría después de descontar la inflación estimada. Monto mínimo de apertura: PAGARÉ \$1,000 pesos. | Tasa Fija Bruta Anual 4.25% La GAT nominal y real son calculadas bajo el supuesto de que el pagaré se mantiene durante el plazo objetivo de 360 días. | INVERSIÓN CRECIENTE \$1,000 pesos (Noviembre de 2024). | Tasa Fija Bruta Anual 4.00% La GAT nominal y real son calculadas bajo el supuesto de que la inversión se mantiene durante el plazo objetivo de 12 meses. | BanCoppel S.A. Institución de Banca Múltiple es una persona moral distinto de Coppel S.A. de C.V., así como de cualquiera de sus negocios aliados o vinculados. *Ver condiciones, comisiones y requisitos de contratación en www.bancoppel.com CONDUSEF www.condusef.gob.mx (55) 5340 0999 | UNE: (55) 5278 0000, Ext. 510 196 une@bancoppel.com

CUENTAS EJE

Tasas y comisiones vigentes a partir del 1 de Noviembre de 2024

CONCEPTO	Cuenta Efectiva Cheques	Cuenta Efectiva Digital	Cuenta Efectiva Niños	Cuenta Efectiva Jóvenes	Producto Básico de Nómina	Producto Básico General	Cuenta BanCoppel Clic
	Tasa de interés fija bruta anual (antes de impuestos)	\$0.00 hasta \$200.00 0.00% \$200.01 hasta \$100,000.00 0.01% \$100,000.01 hasta \$500,000.00 0.01% \$500,000.01 hasta \$1'000,000.00 0.01% \$1'000,000.01 en adelante 0.01%				No Aplica	
Fecha de corte	Cada a mes de acuerdo al día en que se celebró el contrato						
Monto mínimo de apertura**	\$ 1,000.00	\$300.00	\$0.00	\$0.00	No Aplica		\$0.00
Saldo promedio mínimo para exentar comisión por manejo de cuenta.	\$300.00	\$300.00	No Aplica	\$100.00	No Aplica		\$0.00
Cargo por transferencia interbancaria SPEI*	Internet \$ 3.00 Ventanilla \$60.00				No Aplica		Internet \$ 0.00 Ventanilla \$60.00
Cargo por transferencia interbancaria TEF*	Internet \$ 0.00 Ventanilla \$10.00				No Aplica		Internet \$ 0.00 Ventanilla \$10.00
Cargo por emisión de Orden de Pago (Ventanilla)*	\$ 43.10	\$ 43.10	\$ 43.10	No Aplica	No Aplica		\$43.10
Cargo por emisión de Orden de Pago (Internet)*	\$ 8.62	\$ 8.62	\$ 8.62	No Aplica	No Aplica		\$ 8.62
Cargo por reposición de tarjetas por robo / extravío / desgaste*	\$34.48	\$34.48	\$34.48	\$34.48	No Aplica		\$34.48
Cargo por emisión de tarjetas del titular o adicionales*	\$34.48	\$34.48	\$34.48	\$34.48	No Aplica		\$34.48
Emisión o reposición (por robo o extravío) de plástico con imagen titular / adicionales*	\$60.34	\$60.34	No Aplica	\$60.34	No Aplica		\$60.34
Emisión o reposición (por robo o extravío) de plástico personalizado titular / adicionales*	\$120.69	\$120.69	No Aplica	\$120.69	No Aplica		\$120.69
Cargo por consulta de saldo en cajero automático en el extranjero*	\$ 10.00	\$ 10.00	\$ 10.00	\$ 10.00	No Aplica		\$10.00
Cargo por retiro de efectivo en cajero automático en el extranjero*	\$ 10.00	\$ 10.00	\$ 10.00	\$ 10.00	No Aplica		\$10.00
Cargo por cheques girados y cobrados	\$ 6 por cheque (5 gratis al mes)	No Aplica	No Aplica	No Aplica	No Aplica		No Aplica
Cargo por intento de sobregiro ventanilla*	\$250.00	No Aplica	No Aplica	No Aplica	No Aplica		No Aplica
Cargo por intento de sobregiro cámara de compensación*	\$250.00	No Aplica	No Aplica	No Aplica	No Aplica		No Aplica
Cargo por aclaración no procedente en ventanilla *	\$ 50.00	\$ 50.00	\$ 50.00	\$ 50.00	No Aplica		\$50.00
Cargo por aclaración no procedente en terminal punto de venta / cajero nacional propio / otros bancos*	\$ 200.00	\$ 200.00	\$ 200.00	\$ 200.00	No Aplica		\$200.00
Cargo por inactividad de la cuenta durante 1 año (cuota mensual)	\$ 50.00	\$ 50.00	\$ 50.00	\$ 50.00	No Aplica		\$50.00
GAT (Ganancia Anual Total) Antes de Impuestos, para fines informativos y de comparación. La GAT real es el rendimiento que obtendrá después de descontar la inflación estimada.	GAT Nominal 0.01% GAT Real -3,65%						No Aplica
Fecha de Calculo	01 de Noviembre de 2024.Vigencia 26 de Noviembre de 2024 al 23 de Abril de 2025,Vigencia del cálculo del GAT no mayor a 6 meses.						
Depósito en efectivo en la cuenta del cliente (Comisionista Oxxo)*	\$ 17.24	\$ 17.24	No Aplica	\$ 17.24	No Aplica		\$ 17.24
Cargo por Manejo de Cuenta (Cuota Mensual)	\$ 20.00	\$ 20.00	No Aplica	\$ 20.00	No Aplica		\$0.00
Depósito en efectivo en la cuenta del cliente (Comisionista 7 E leven)*	\$ 11.21	\$ 11.21	No Aplica	\$ 11.21	No Aplica		\$ 11.21

CUENTAS DE INVERSIÓN

CONCEPTO	Inversión Creciente	Pagaré
	Tasa de Interés Fija	Ver Tablas de Inversión y Pagaré
GAT antes de impuestos	Ver Tablas de Inversión y Pagaré	
Monto mínimo de apertura	\$1,000.00	\$1,000.00
Fecha de corte	Aniversario	Depende del plazo
Cargo por aniversario	\$0	\$0
Cargo por aclaración no procedente en ventanilla*	\$50.00	No Aplica
Cargo por retiro anticipado	\$0	No Aplica

Notas importantes: Todos los cargos causan IVA (Impuesto al Valor Agregado) y están expresados en moneda nacional. | Productos ofertados a nivel nacional en sucursales BanCoppel y/o canales autorizados.

*Esta comisión aplica por evento. | ** El monto mínimo de apertura no es una comisión del producto y es requerido para que la cuenta se active de manera exitosa.